

2003

FOMENT DEL TREBALL NACIONAL

TIPO DE OBRA:

REHABILITACIÓN-INTERIORISMO SALA DE GREMIOS Y PASILLOS DE ACCESO EN EDIFICIO CATALOGADO.

TALLER ARQ. FREIRE & FREIRE ARQUITECTES

USO:

SALA DE CONFERENCIAS: USO ADMINISTRATIVO.

CLIENTE:

FOMENT DEL TREBALL NACIONAL

SITUACIÓN:

CIUTAT VELLA - BARCELONA

DESCRIPCIÓN:

REHABILITACIÓN-INTERIORISMO-RESTAURACIÓN DE UN SECTOR DE LA PLANTA PRINCIPAL (PLANTA NOBLE) INCLUYENDO UN PEQUEÑO AUDITORIO LLAMADO SALA DE GREMIOS PARA 100 PERSONAS.

550m².

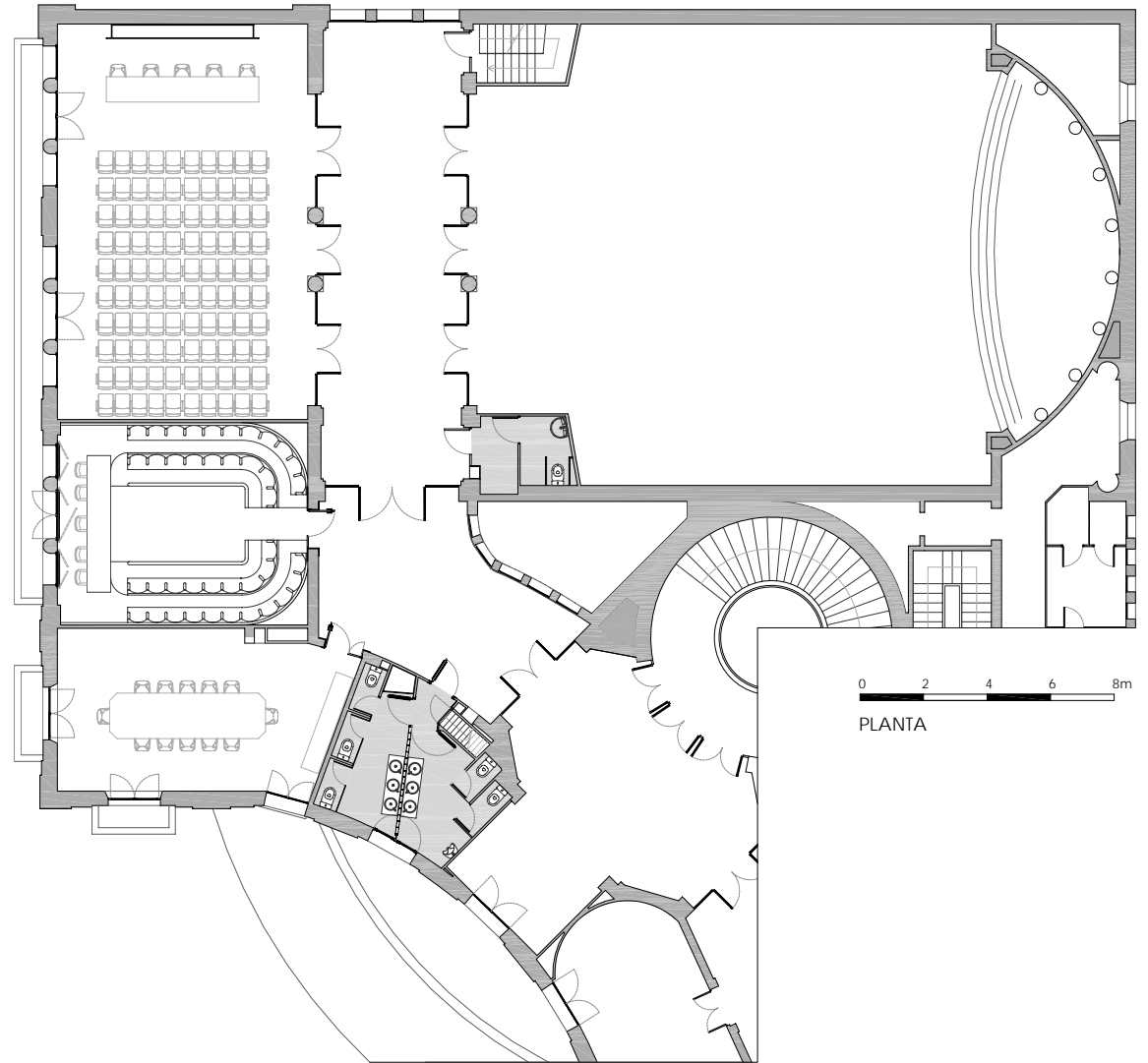

**FREIRE
ARQUITECTES
ASSOCIATS**

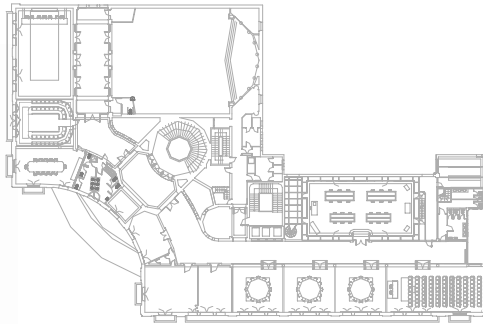

2003

FOMENT DEL TREBALL NACIONAL

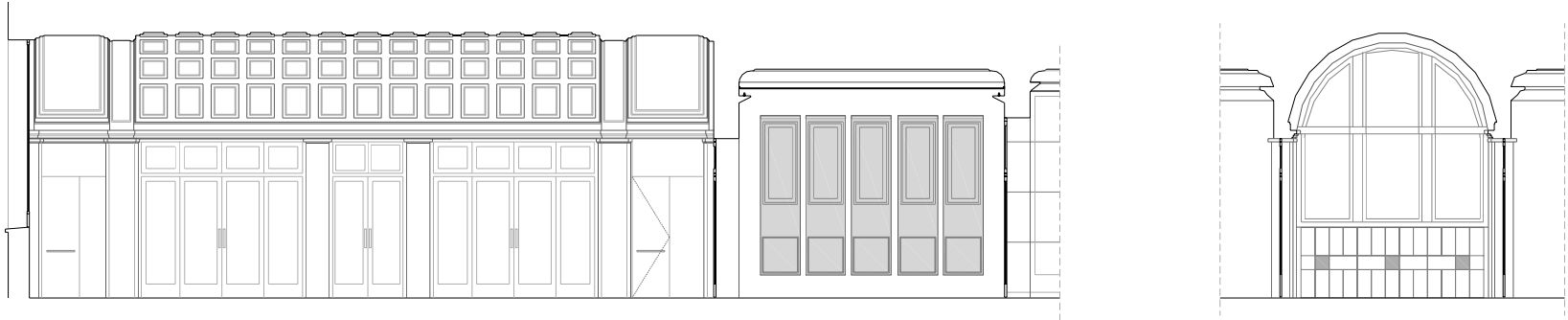

FREIRE
ARQUITECTES
ASSOCIATS



SECCIONES 0 1 2 3 4m

2001

FOMENT DEL TREBALL NACIONAL

TIPO DE OBRA:

REHABILITACIÓN-INTERIORISMO BIBLIOTECA HISTÓRICA, PASILLO-GALERÍA DE RETRATOS, SERVICIOS, SALAS DE REUNIÓN. EN EDIFICIO CATALOGADO.

FREIRE & FREIRE ARQUITECTES.

USO:

ADMINISTRATIVO

CLIENTE:

FOMENT DEL TREBALL NACIONAL

SITUACIÓN:

CIUTAT VELLA - BARCELONA

DESCRIPCIÓN:

REHABILITACIÓN-INTERIORISMO DE UNA PARTE DE LA PLANTA NOBLE (GALERÍA DE CUADROS, BIBLIOTECA HISTÓRICA) PARA CREACIÓN DE NUEVAS SALAS DE REUNIÓN. LA BIBLIOTECA SE RESTAURA, DADO SU CARÁCTER DE ELEMENTO PATRIMONIAL.

850m².

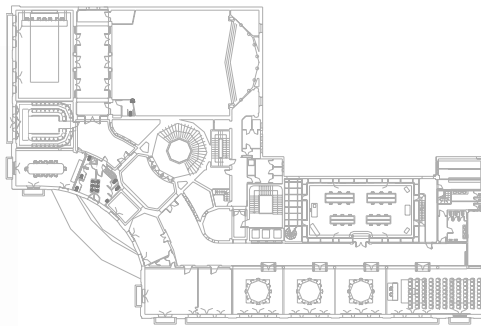
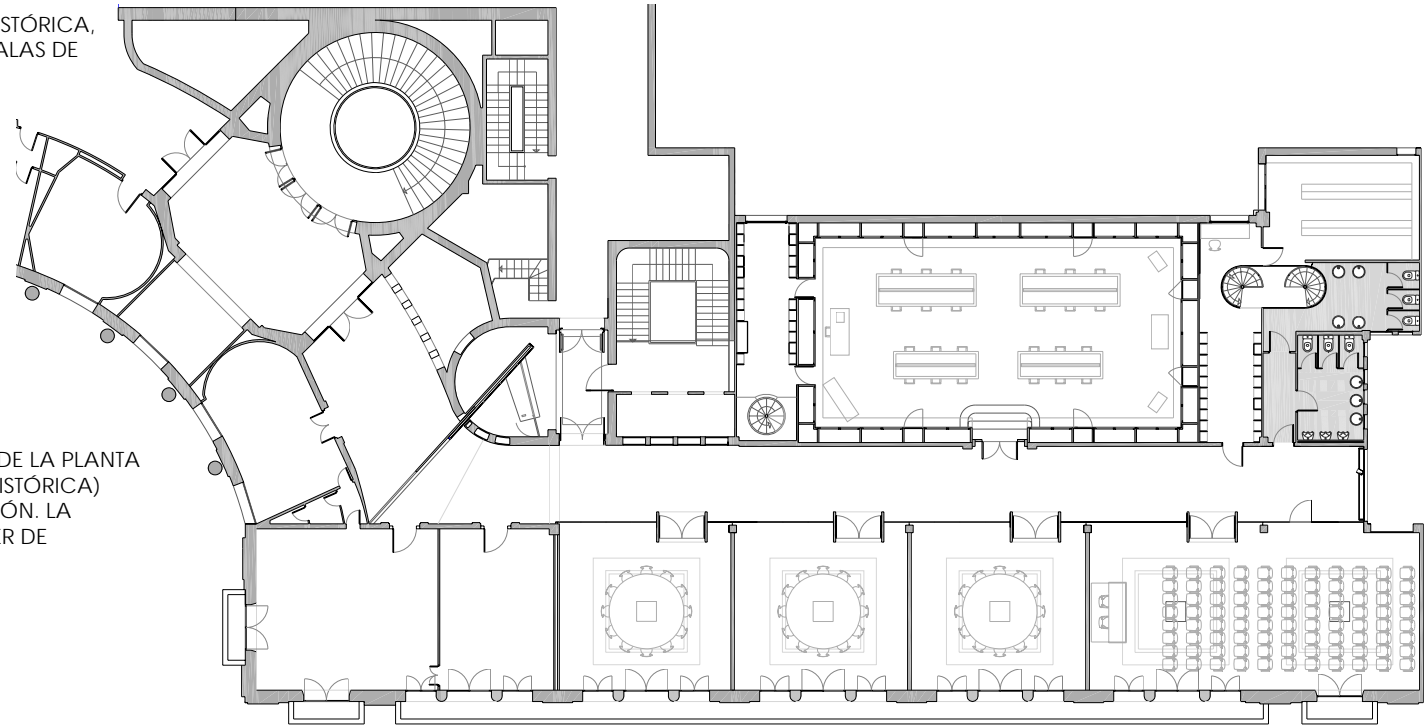

PLANTA 0 2 4 6 8m

**FREIRE
ARQUITECTES
ASSOCIATS**

2000

FOMENT DEL TREBALL NACIONAL

TIPO DE OBRA:

CONSTRUCCIÓN DE UN AUDITORIO PARA 100 PERSONAS, SERVICIOS Y SALA DE CONFERENCIANTE. EN EDIFICIO CATALOGADO.

FREIRE & FREIRE ARQUITECTES

USO:

ADMINISTRATIVO

CLIENTE:

FOMENT DEL TREBALL NACIONAL

SITUACIÓN:

CIUTAT VELLA - BARCELONA

DESCRIPCIÓN:

EN UN ANTIGUO ALMACÉN DE 500m² SE DISEÑA Y CONSTRUYE UN AUDITORIO PARA 100 PERSONAS Y SALAS ADYACENTES (SALA DE CONTROL, RECEPCIÓN, OFICINA, BAÑOS). SE RESTAURA LA ESCALERA ADYACENTE, AÑADIENDO UN ELEMENTO CENTRAL DE ILUMINACIÓN.

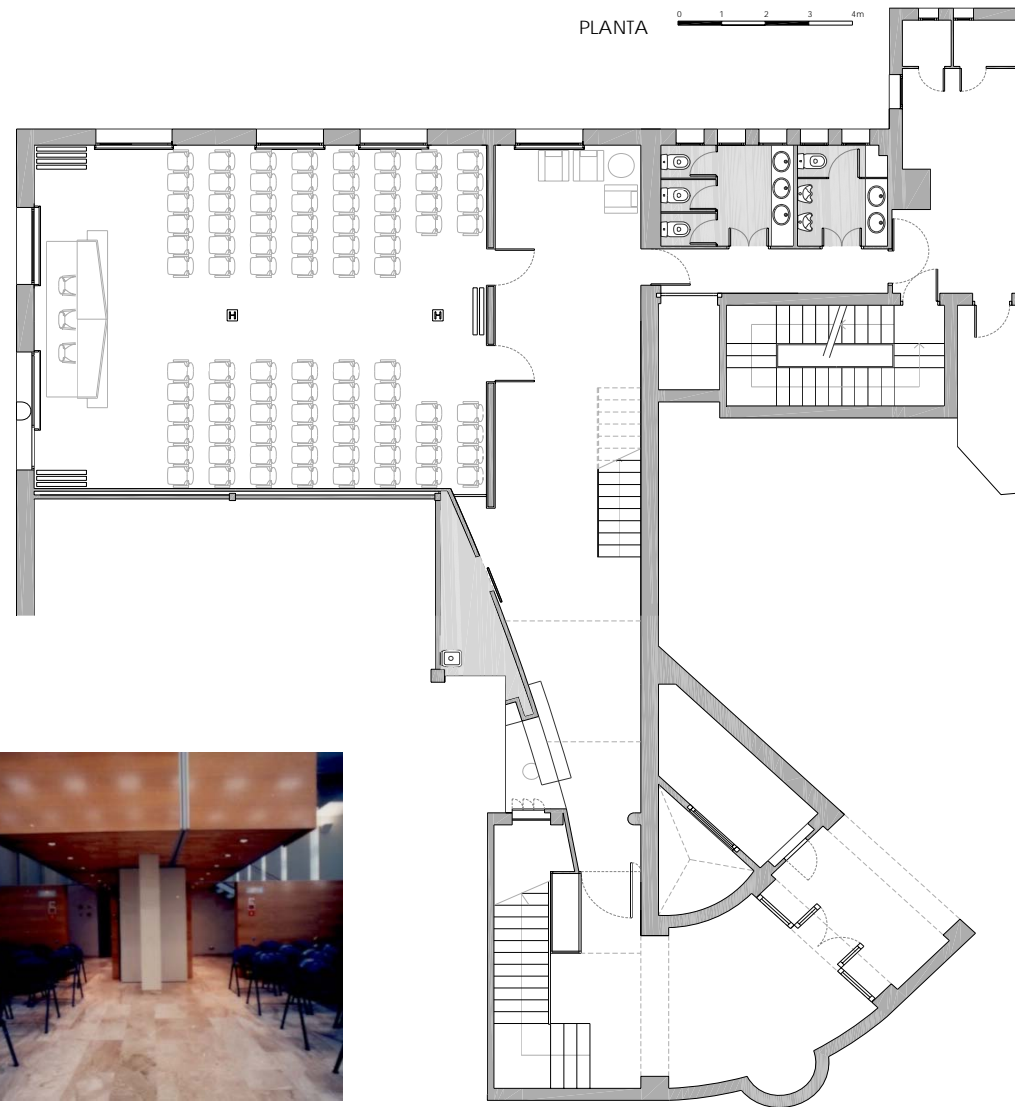

FREIRE
ARQUITECTES
ASSOCIATS



2000

FOMENT DEL TREBALL NACIONAL

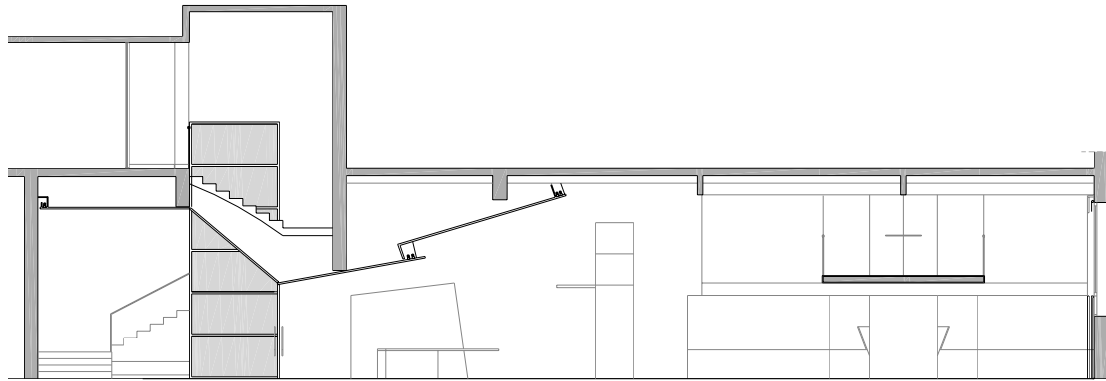

SECCIÓ

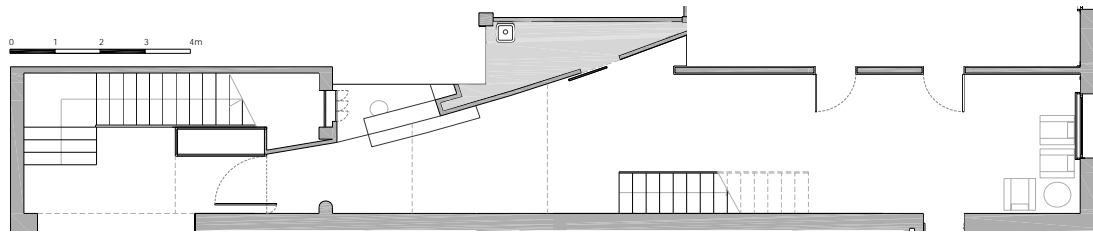

PLANTA

FREIRE
ARQUITECTES
ASSOCIATS

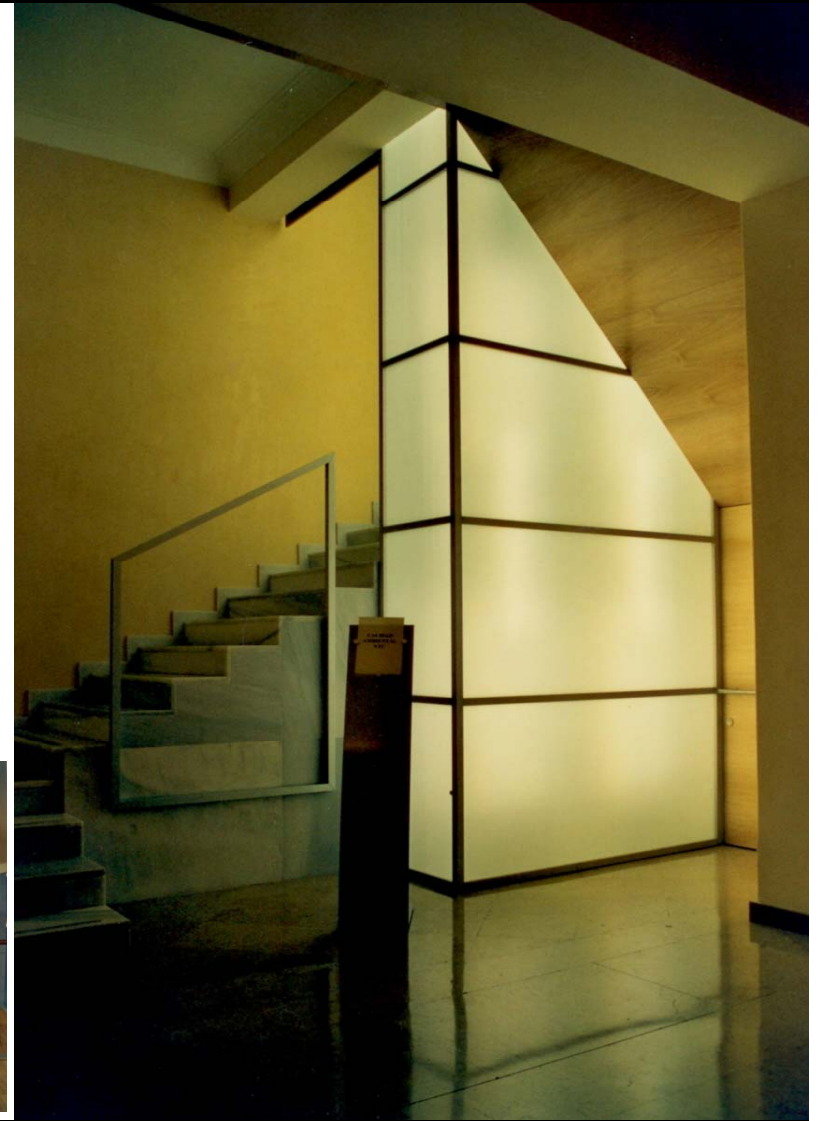

1998

FOMENT DEL TREBALL NACIONAL

TIPO DE OBRA:

REHABILITACIÓN-INTERIORISMO DEL VESTIBULO Y ESCALERA PRINCIPALES EN EDIFICIO CATALOGADO.

FREIRE & FREIRE ARQUITECTES.

USO:

ADMINISTRATIVO

CLIENTE:

FOMENT DEL TREBALL NACIONAL

SITUACIÓN:

CIUTAT VELLA - BARCELONA

DESCRIPCIÓN:

RESTAURACIÓN DE PATRIMONIO-INTERIORISMO NUEVOS ASCENSORES, DOTAR DE ACCESIBILIDA, DE ILUMINACIÓN. VESTÍBULO Y ESCALERA PRINCIPAL DE ACCESO A LAS OFICINAS DE LA ENTIDAD.

FREIRE
ARQUITECTES
ASSOCIATS

