

2009

# DAKAR - KEUR - DAMEL

**TIPO DE OBRA:**

PROYECTO ESTUDIOS PREVIOS DE MASTERPLAU DE CONSTRUCCIÓN DE 300 VIVIENDAS.

**USO:**

VIVIENDA PLURIFAMILIAR

**CLIENTE:**

MIXTA AFRICA

**SITUACIÓN:**

DAKAR - KEUR - DAMEL

**DESCRIPCIÓN:**

EN SOLAR CERCANO AL PROYECTO DE RÉSIDENCE DE LA PAX SE HACEN ESTUDIOS DE IMPLANTACIÓN DE 300 NUEVAS VIVIENDAS, CON APARCAMIENTOS Y ESPACIOS PÚBLICOS.

SUPERFICIE TOTAL DE LAS PARCELAS: 28.334 m<sup>2</sup>

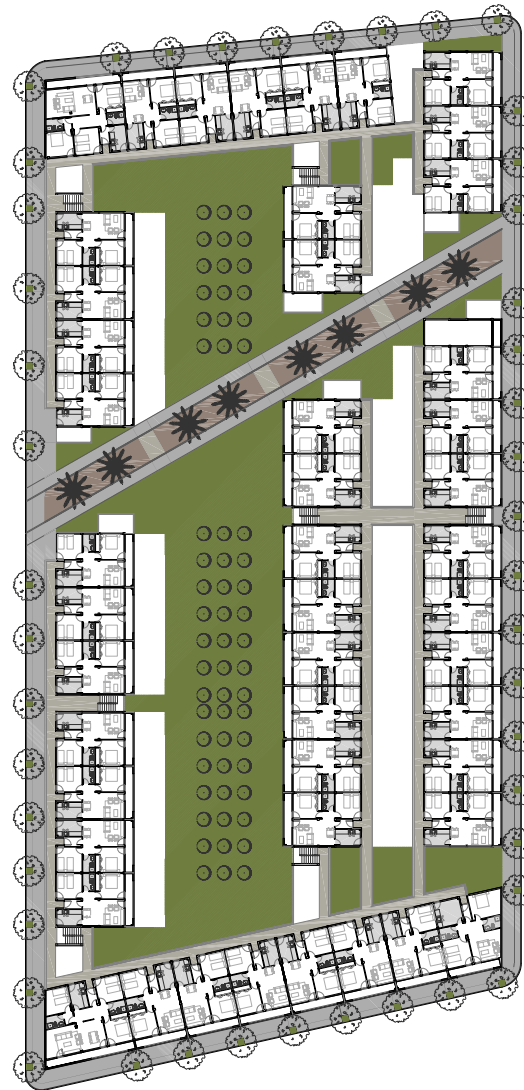

0 8 16 24 36m  
MANZANA SELECCIONADA

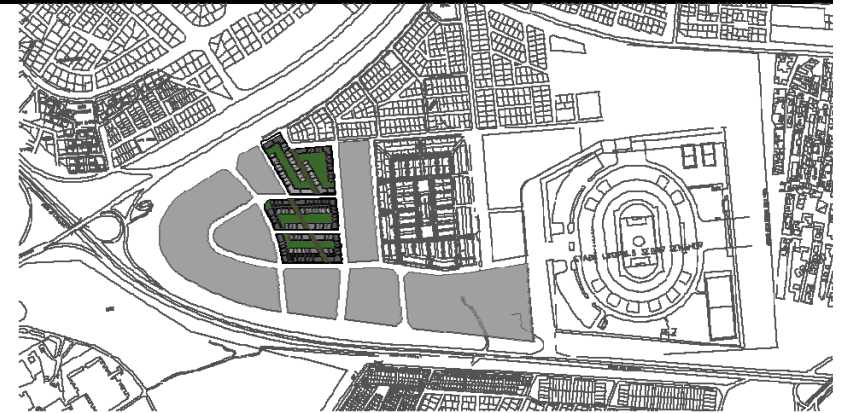

PLANTA DE EMPLAZAMIENTO

FREIRE  
ARQUITECTES  
ASSOCIATS